

## 06AR0542 EKSPERTİZ RAPORU



34-HYB-21790

Bayi No : 3401  
Mersis No : 0-2400-0362-4500

Rapor Tarihi : 27.10.2025  
Rapor No : 3401-20115

Araç Giriş Tarihi : 27.10.2025 11:55  
Araç Çıkış Tarihi : 27.10.2025 12:18

Sayfa No: 02

## ARAÇ BİLGİLERİ

Plaka	06AR0542	Kilometre	111250
Şase Numarası	6FPPXXMJ2PLE23823	Renk	GRI
Motor Numarası	LE23823	Şanzıman Tipi	Otomatik
Marka	FORD	Yakıt Tipi	Dizel
Model	RANGER	Versiyon	
Model Yılı	2020	Kullanım Tipi	KAMYONET
Motor Gücü (KW)	125	Silindir Hacmi (cc)	1996
İlk Tescil Tarihi	28.01.2021	Son Muayene Tarihi	03.10.2026

## ARAÇ DONANIMLARI

### GÜVENLİK

1. Araç Anahtarı ABS ESP/VSA Hava Yastığı (Sürücü) Hava Yastığı (Yolcu)

### İÇ DONANIM

### DIŞ DONANIM

### MULTİMEDİA

Bayi No : 3401  
Mersis No : 0-2400-0362-4500

Rapor Tarihi : 27.10.2025  
Rapor No : 3401-20115

Araç Giriş Tarihi : 27.10.2025 11:55  
Araç Çıkış Tarihi : 27.10.2025 12:18

Sayfa No: 03

## LASTİK

Lastik	Yazlık/Kışlık	Marka	Diş Der.	Ebat	Yıl	Açıklama
SAG ARKA	KIŞLIK	BFGOODRICH	4mm	315 75 16	2021	
SAG ÖN	KIŞLIK	BFGOODRICH	4mm	315 75 16	2021	
SOL ARKA	KIŞLIK	BFGOODRICH	4mm	315 75 16	2021	
SOL ÖN	KIŞLIK	BFGOODRICH	4mm	315 75 16	2021	

## LASTİK FOTOĞRAFLARI



Sol Ön Lastik



Sağ Ön Lastik



Sol Arka Lastik



Sağ Arka Lastik

Bayi No : 3401  
Mersis No : 0-2400-0362-4500

Rapor Tarihi : 27.10.2025  
Rapor No : 3401-20115

Araç Giriş Tarihi : 27.10.2025 11:55  
Araç Çıkış Tarihi : 27.10.2025 12:18

Sayfa No: 04

## VİTRİN FOTOĞRAFLARI



1. Sol Ön Çapraz



2. Sağ Ön Çapraz



3. Sağ Arka Çapraz



4. Sol Arka Çapraz



5. Tavan



6. Araç için ön konsol



7. Araç için sağ ön sıra



8. Araç için sağ arka sıra



9. Motor



10. Bagaj



11. Araç için kadran

Bayi No : 3401  
Mersis No : 0-2400-0362-4500Rapor Tarihi : 27.10.2025  
Rapor No : 3401-20115Araç Giriş Tarihi : 27.10.2025 11:55  
Araç Çıkış Tarihi : 27.10.2025 12:18

Sayfa No: 05

## TRAMER SORGU

### HASAR BİLGİLERİ - Sorgu Tarihi: 2025-10-27

Araç Marka ve Model:FORD RANGER XLT 4x4 2.0 ECOBLUE 170 10A/T

Hasar Tarihi	Hasar Nedeni	Hasar Tutarı
25.11.2022	Carpma	-
22.08.2022	Carpma	-
13.09.2021	ERP-Carpma	7,055.77 TL

Bu sorgu 27.10.2025 11:55 tarihinde yapılmıştır ve 2 saat geçerliliği bulunmaktadır.

İşlem No: eWwBak72451HbnYAgofokWwZCJvdeZ

**YASAL UYARI:** Mesajın içeriği, sigorta şirketleri tarafından Sigorta Bilgi ve Gözetim Merkezi'ne iletilen sigorta kayıtlarından ibarettir ve sadece bilgi amaçlı paylaşılmaktadır. İçerisindeki bilgiler resmi belge olarak kullanılamaz. İlgili mesajda yer alan tutara, trafik ve kasko hasarlarında yer alan dava faizi ve yargılama giderleri dahil edilmemektedir. Detaylı yasal bilgi için <https://sbm.org.tr/yy58>

Bayi No : 3401  
Mersis No : 0-2400-0362-4500

Rapor Tarihi : 27.10.2025  
Rapor No : 3401-20115

Araç Giriş Tarihi : 27.10.2025 11:55  
Araç Çıkış Tarihi : 27.10.2025 12:18

Sayfa No: 06

## KAPORTA - BOYA

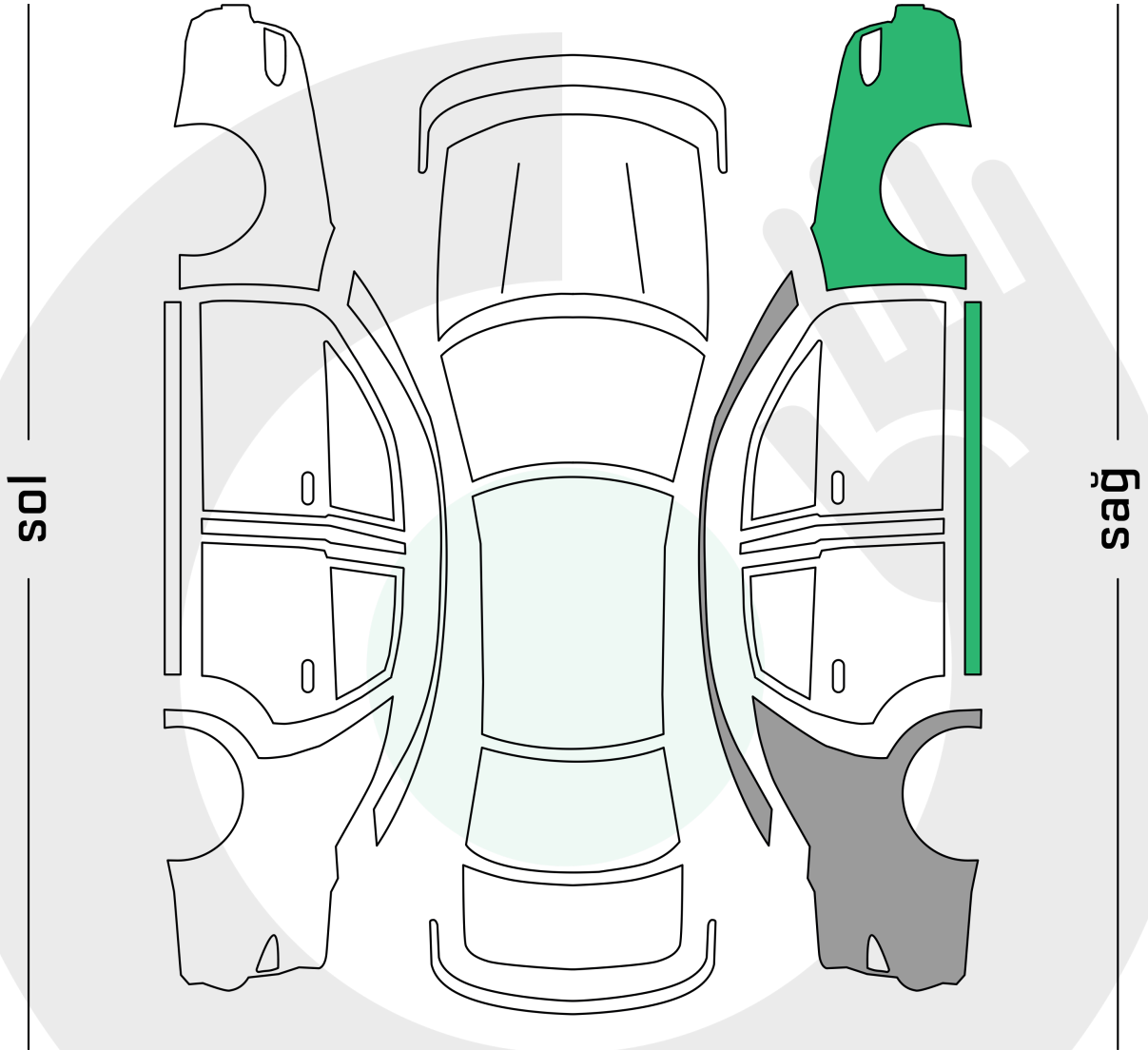

**BOYALI**

**DEĞİŞEN**

**LOKAL BOYALI**

Bayi No : 3401  
Mersis No : 0-2400-0362-4500

Rapor Tarihi : 27.10.2025  
Rapor No : 3401-20115

Araç Giriş Tarihi : 27.10.2025 11:55  
Araç Çıkış Tarihi : 27.10.2025 12:18

Sayfa No: 07

## KAPORTA - BOYA

Parça Adı	Durum	Açıklama
TAVAN	ORJİNAL	
KAPUT	ORJİNAL	
SOL ÖN ÇAMURLUK	ORJİNAL	
SOL ÖN DİREK	ORJİNAL	
SOL ÖN KAPI	ORJİNAL	ÇİZİK
SOL ÜST DİREK	ORJİNAL	
SOL ORTA DİREK	ORJİNAL	
SOL MARŞPIYEL	ORJİNAL	
SOL ARKA KAPI	ORJİNAL	
SOL ARKA KAPI KİLİT KARŞILIĞI	ORJİNAL	
SOL ARKA ÇAMURLUK	ORJİNAL	
BAGAJ KAPAĞI	ORJİNAL	DIŞ AKSESUĞARI OLDUĞUNDAN DOLAYI BOYA KONTROL EDİLEMEDİ
ARKA HAVUZ SACI	ORJİNAL	
ARKA PANEL	ORJİNAL	
SAĞ ARKA ÇAMURLUK	L.BOYALI	ÇİZİK
SAĞ ARKA KAPI KİLİT KARŞILIĞI	ORJİNAL	
SAĞ ARKA KAPI	ORJİNAL	
SAĞ MARŞPIYEL	BOYALI	
SAĞ ORTA DİREK	ORJİNAL	
SAĞ ÜST DİREK	L.BOYALI	
SAĞ ÖN KAPI	ORJİNAL	HSABİTLEME HATASI
SAĞ ÖN DİREK	ORJİNAL	
SAĞ ÖN ÇAMURLUK	BOYALI	
ÖN PANEL	ORJİNAL	
SAĞ ÖN ŞASE	ORJİNAL	
SAĞ İÇ PODYA	ORJİNAL	
SOL ÖN ŞASE	ORJİNAL	
SOL İÇ PODYA	ORJİNAL	
TABAN SACI	ORJİNAL	
ARKA SOL ŞASE	ORJİNAL	
ARKA SAĞ ŞASE	ORJİNAL	
ARAÇ ETRAFINDA MİNÖR EZİK VE ÇİZİKLER MEVCUT		

Bayi No : 3401  
Mersis No : 0-2400-0362-4500

Rapor Tarihi : 27.10.2025  
Rapor No : 3401-20115

Araç Giriş Tarihi : 27.10.2025 11:55  
Araç Çıkış Tarihi : 27.10.2025 12:18

Sayfa No: 08

## KAPORTA - BOYA FOTOĞRAFLARI



SOL ÖN KAPI



SOL ÖN KAPI



SAĞ ARKA ÇAMURLUK



SAĞ ÖN KAPI



SAĞ ARKA ÇAMURLUK

Bayi No : 3401  
Mersis No : 0-2400-0362-4500

Rapor Tarihi : 27.10.2025  
Rapor No : 3401-20115

Araç Giriş Tarihi : 27.10.2025 11:55  
Araç Çıkış Tarihi : 27.10.2025 12:18

Sayfa No: 09

## OBD

Parça	Arıza Durumu	Açıklama
ABS/ESP/ESR ARIZA	YOK	
AIRBAG ARIZA	YOK	
DİREKSİYON SİSTEMİ ARIZA	YOK	
KLİMA SİSTEMİ ARIZA	YOK	
LASTİK BASINÇ ARIZA	YOK	
MOTOR ARIZA IŞIĞI	YOK	
MOTOR BEYNİ ARIZA	YOK	
ŞANZİMAN ARIZA	YOK	

## YOL TESTİ

Yol Testi	Durum	Açıklama
YOL TESTİ	YAPILMADI	

Bayi No : 3401  
Mersis No : 0-2400-0362-4500

Rapor Tarihi : 27.10.2025  
Rapor No : 3401-20115

Araç Giriş Tarihi : 27.10.2025 11:55  
Araç Çıkış Tarihi : 27.10.2025 12:18

Sayfa No: 10

## DIŞ EKSPERTİZ

Parça	Durum	Açıklama
CAM FİTİLLERİ	ORTA	EKSİK
STEPNE VEYA TAMİR KİTİ	-	MEVCUT

DIŞ AKSESUARLAR DETAYLI KONTROL EDİLMEMİŞTİR.

## DIŞ EKSPERTİZ FOTOĞRAFLARI

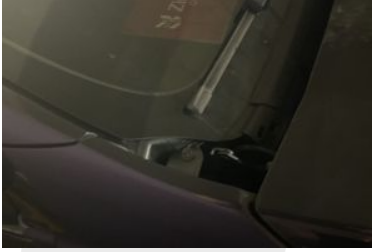

CAM FİTİLLERİ



STEPNE VEYA TAMİR KİTİ

Bayi No : 3401  
Mersis No : 0-2400-0362-4500

Rapor Tarihi : 27.10.2025  
Rapor No : 3401-20115

Araç Giriş Tarihi : 27.10.2025 11:55  
Araç Çıkış Tarihi : 27.10.2025 12:18

Sayfa No: 11

## İÇ EKSPERTİZ

Parça	Durum	Açıklama
KOLTUK DÖŞEMELERİ VE AYAR DÜĞMELERİ	ORTA	LEKELİ,DEFORME
PASPAS	ORTA	EKSİK
TABAN HALISI	ORTA	YANIK İZİ

## İÇ EKSPERTİZ FOTOĞRAFLARI



PASPAS



TABAN HALISI



KOLTUK DÖŞEMELERİ VE AYAR DÜĞMELERİ



KOLTUK DÖŞEMELERİ VE AYAR DÜĞMELERİ

Bayi No : 3401  
Mersis No : 0-2400-0362-4500

Rapor Tarihi : 27.10.2025  
Rapor No : 3401-20115

Araç Giriş Tarihi : 27.10.2025 11:55  
Araç Çıkış Tarihi : 27.10.2025 12:18

Sayfa No: 12

## MOTOR MEKANİK

Parça	Durum	Açıklama
ENJEKTÖRLER	ORTA	KM VE YAŞINDAN DOLAYI SERVİS KONTROL
KAYIŞ SETİ VE RULMANLAR	ORTA	KM VE YAŞINDAN DOLAYI SERVİS KONTROL
TRİGER VEYA ZİNCİR TAKIM	ORTA	KM VE YAŞINDAN DOLAYI SERVİS KONTROL

## AÇIKLAMALAR

- Araçta detaylı iç temizlik işlemi ile giderilebilecek, kirlenme ve lekeler ekspertiz kapsamı dışında tutulmuştur.
- Araç değerine etki etmeyecek mini onarım ve/ veya pasta cila işlemi ile giderilebilecek vuruks ve çizikler ekspertiz kapsamı dışında tutulmuştur.
- Aracın yaş, km ve genel durumu dikkate alınarak; normal kullanım şartları dahilinde araçta oluşan fakat aracın görseelliğini ve teknik işleyişini etkilemeyen aşınma ve yıpranmalar ekspertiz kapsamı dışında tutulmuştur.
- Otomatik vites araçlarda kavrama ve volan durumları normal aşınma olarak değerlendirilmekte olup ekspertiz kontrol süreci içerisinde tespit edilememektedir.
- Ekspertiz aşamasında çıkma parça değişen ve sökme/ takma kontrolleri yapılmamaktadır. Aracın üzerinde bulunan parça ile ilgili sadece boya/değişen kontrollü yapılmaktadır.
- Araçlardaki test sürüşleri 1. ve 2. vitesler aralığında yapılmaktadır. Bu durumlar dışında tespit edilebilecek mekanik sorunlar kapsam dışında tutulmuştur.
- Araç üzerinde bulunan orijinal ya da sonradan montajı yapılan donanımlar var/ yok olarak belirtilmektedir, kullanıma bağlı tespit edilebilecek donanımların aktiflik durumları kapsam dışında tutulmuştur.
- Ön ve arka tamponların boya/değişen durumları ekspertiz kapsamı dışında tutulmuştur.
- Carwizz oto ekspertiz işlemleri, makine ve teçhizatlar kullanılarak yapılabildiği gibi kontroller ağırlıklı olarak değerlendirici uzman personeller tarafından yüzeysel inceleme ile yapılmaktadır.
- Carwizz oto ekspertiz ne olursa olsun herhangi bir parça sökümü yapılmadan, yapılan kontrollerde ancak parça sökümü veya kapak açımı yapılarak anlaşılabilir hatalardan sorumlu değildir.
- Araç üzerinde parça menşelerinin okunamaması tadilat ve montaj işleminde parça kullanımının yorumlanmasını mümkün kılmamaktadır.
- Motor performans bilgileri başta olmak üzere hazırlanan raporda yer alan bilgiler anlık kontrollerde elde edilen sonuçları içermektedir, akabinde sonradan oluşabilecek ekranda yer alan motor arıza lambası vb. durumlar için sorumlu değildir.
- Ekspertiz kontrolleri, motor sıcakken ve anlık yapılmıştır, motor soğukken tespit edilebilecek, ayrıca dönemsel arızalardan Carwizz oto ekspertiz sorumlu değildir.
- Kriko avadanlık kontrolleri ekspertiz kapsamı dışında tutulmuştur.